A CR-2001 RS kontroller panel bekötése

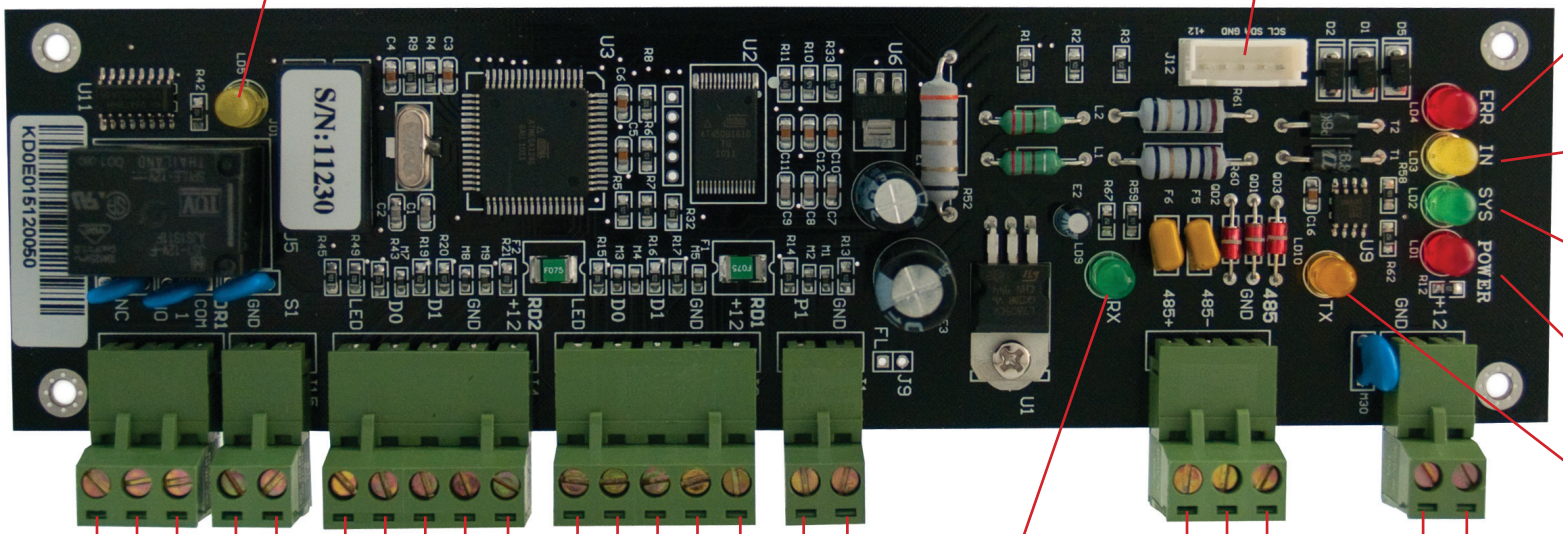

DR1:
Világít amikor a relé működik (ajtó nyitva)

Be- és kimeneti bővítő modul csatlakozója (CR-ZX4)

ERR:
Nem világít, ha az eszköz rendben működik

IN:
Villog kártya olvastatáskor

SYS:
Villog ha a CPU rendben működik

POWER:
Villágít, ha a tápelálltás rendben

TX:
Adat küldésekor villog

RX:
Adat vételekor villog

RELÉ
1. AJTÓ

NYITÁSÉRZÉKELŐ
NC kontaktus

OLVASÓ
KI irány

OLVASÓ
BE irány

NYITÓGOMB
NO bemenet

RS/485 kommunikáció

BETÁP

CRYPTEX®